PRACOWNIA GEODEZYJNA
inż. Andrzej Bytniewski
09-100 Płońsk, ul. Gen. St. Maczka 3
tel. 0-23 662-84-28
NIP 567-101-17-14, Regon 130124550

Dokładnośc położenia punktów granicznych w obszarze opracowania :
dla działek nr 143/3,143/4,143/5,143/6,172/3 wynosi 0.00–0.10m,
pomiędzy działkami nr 146/2,146/1 wynosi 0.00–010m, pomiędzy działkami nr 145/1,145/2,
144/1,144/3,201,174/1 wynosi 0.11–0.30m, w pozostałych punktach 0.31–0.60m.
Mapa została wykonana bez ustalania obciążeń służebnościami gruntowymi.
Poza wykazanymi na niniejszej mapie urządzeniami podziemnymi nie wyklucza się istnienia w terenie innych urządzeń i budowli podziemnych dla których brak jest informacji branżowych i nie zostały odnalezione w czasie inwentaryzacji geodezyjnej.

MAPA DO CELÓW PROJEKTOWYCH

Obiekt: 0037 Łempin – dz. 201,143/1,143/4,144/1,145/1,146/1
gm. 142010_2. Raciąż
pow. płoński
Ark. 7.185.13.123,124,133
skala 1:1000
Układ mapy 2000:7 Wysokości: Kronsztadt 86
Nr rob. 214/2017 GG.6640.1683.2017
Płońsk, dn. 11.10.2017r.

inż. Andrzej Bytniewski
GEODETA UPRAWNIONY
upraw. zawod. nr 5451/87
Płońsk, ul. Bajkowa 12, 09-100 Płońsk

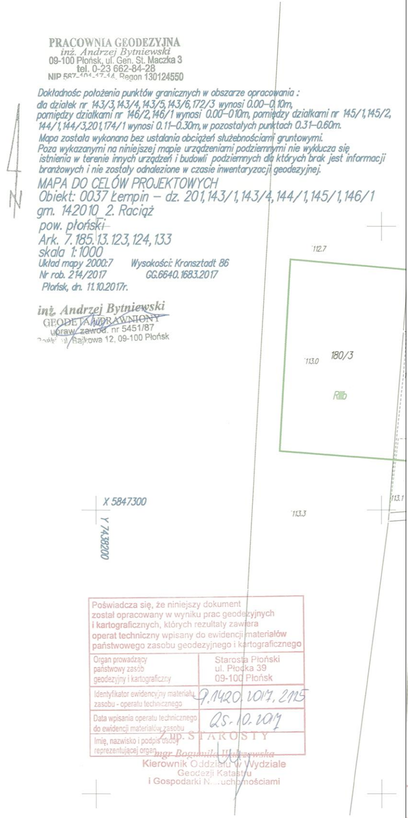
N
112.7
180/3
113.0
RIIIb
113.1
113.3
X 5847300
Y 7438200

Poświadcza się, że niniejszy dokument został opracowany w wyniku prac geodezyjnych i kartograficznych, których rezultaty zawiera operat techniczny wpisany do ewidencji materiałów państwowego zasobu geodezyjnego i kartograficznego

Organ prowadzący państwowy zasób geodezyjny i kartograficzny	Starosta Płoński ul. Płocka 39 09-100 Płońsk
Identyfikator ewidencyjny materiału zasobu - operatu technicznego	P.1420.2017.2125
Data wpisania operatu technicznego do ewidencji materiałów zasobu	25.10.2017
Imię, nazwisko i podpis osoby reprezentującej organ	

Z up. STAROSTY
mgr Bogumiła [illegible]
Kierownik Oddziału w Wydziale
Geodezji Katastru
i Gospodarki Nieruchomościami

3/4,144/1,145/1,146/1
112.7
113.0
180/3
RIIIb
113.3

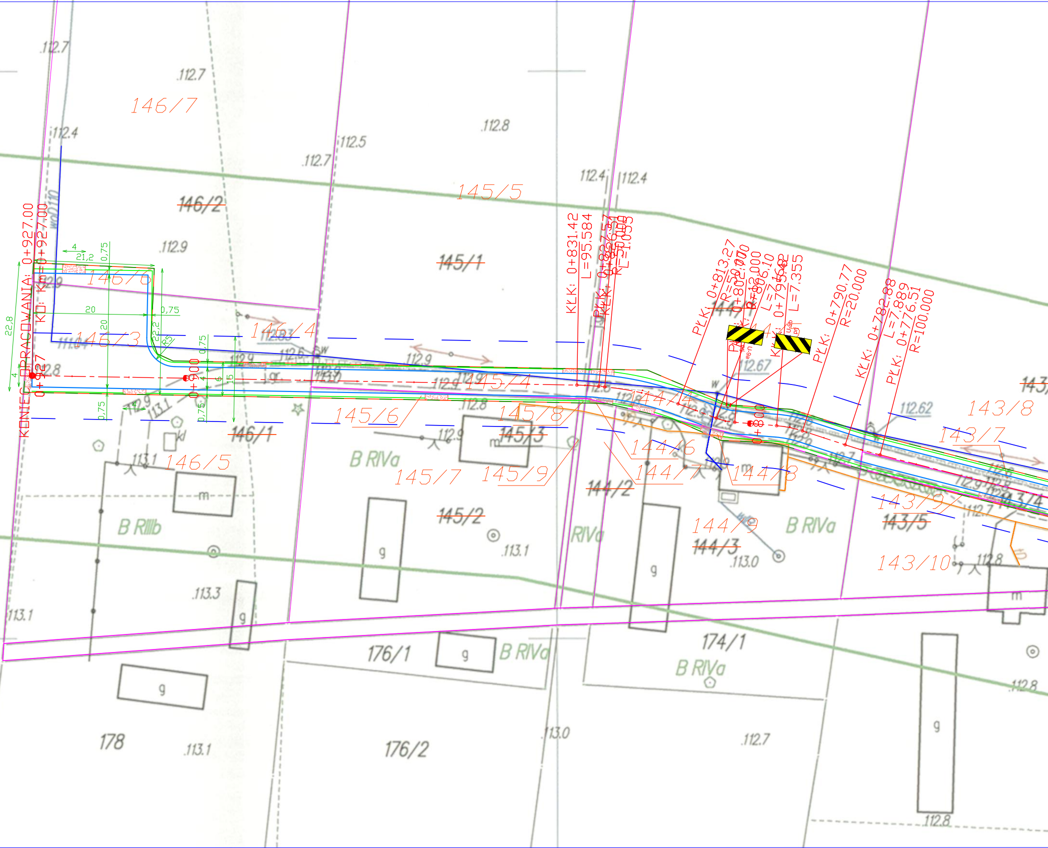
KONIEC OPRACOWANIA: 0+927.00
KD: Km=0+927.00
0+927
0+900
0+800
22,8
4
21,2
0,75
20
22,2
R5
6
15
wodD110
146/7
146/2
146/6
146/3
146/4
146/5
146/1
145/5
145/1
145/4
145/6
145/8
145/3
145/7
145/9
145/2
144/1
144/4
144/6
144/7
144/8
144/2
144/9
144/3
143/8
143/7
143/9
143/5
143/10
143/4
176/1
176/2
174/1
178
B RIIIb
B RIVa
RIVa
KŁK: 0+831.42
L=95.584
PŁK: 0+827.57
PŁK: 0+813.27
R=50.000
PŁK: 0+802.00
R=12.000
PŁK: 0+806.10
L=7.542
KŁK: 0+795.42
L=7.355
PŁK: 0+790.77
R=20.000
KŁK: 0+782.88
L=7.889
PŁK: 0+776.51
R=100.000
U-9a
U-9b
112.7
112.4
112.5
112.8
112.9
113.1
113.3
113.0
112.67
112.62
111.04
gr
kl
m
g
w

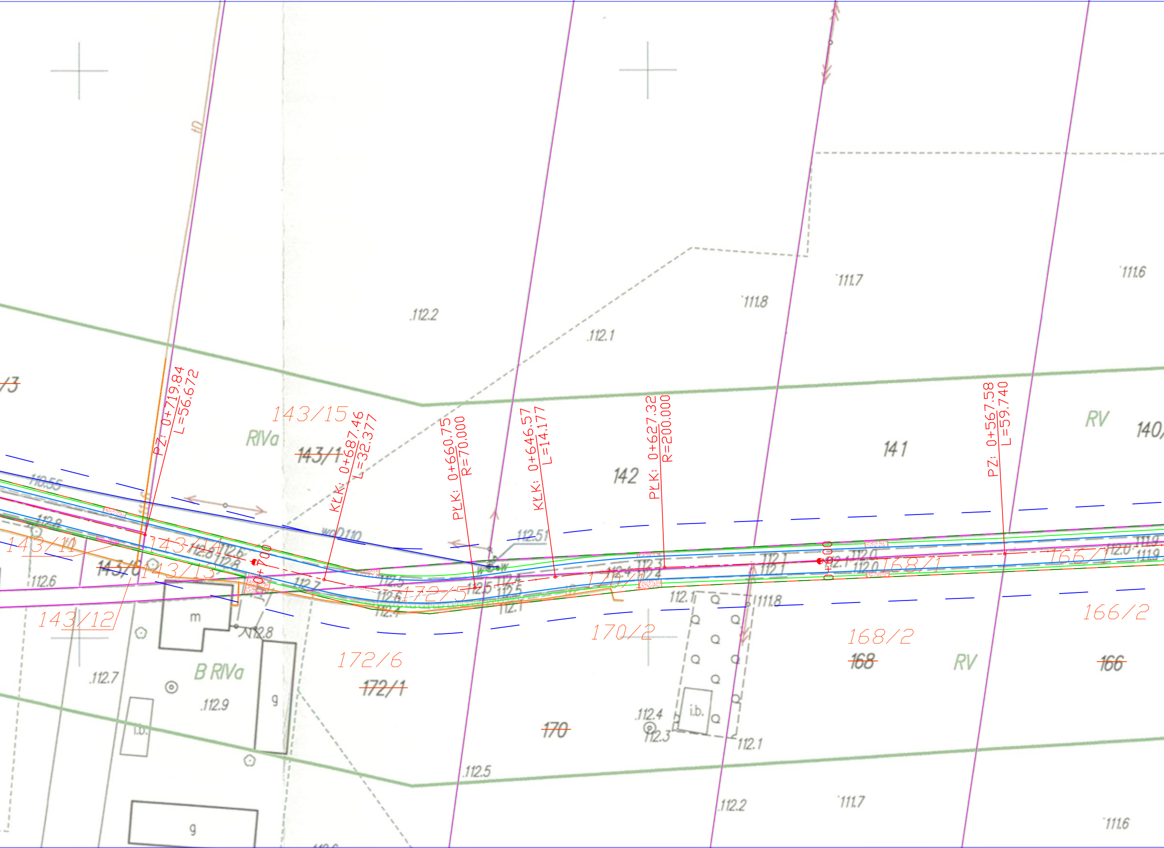
PZ: 0+719.84
L=56.672
KLK: 0+687.46
L=32.377
PLK: 0+660.75
R=70.000
KLK: 0+646.57
L=14.177
PLK: 0+627.32
R=200.000
PZ: 0+567.58
L=59.740
0+700
0+600
143/15
143/1
RIVa
142
141
140/
RV
/3
143/11
143/14
143/13
143/12
143/6
172/5
172/6
172/1
170/1
170/2
170
168/1
168/2
168
166/1
166/2
166
B RIVa
m
g
i.b.
wo D110
112.2
112.1
111.8
111.7
111.6
112.51
112.6
112.7
112.8
112.9
112.5
112.4
112.3
112.1
111.8
112.0
111.9
112.2
111.7
111.6
110.55

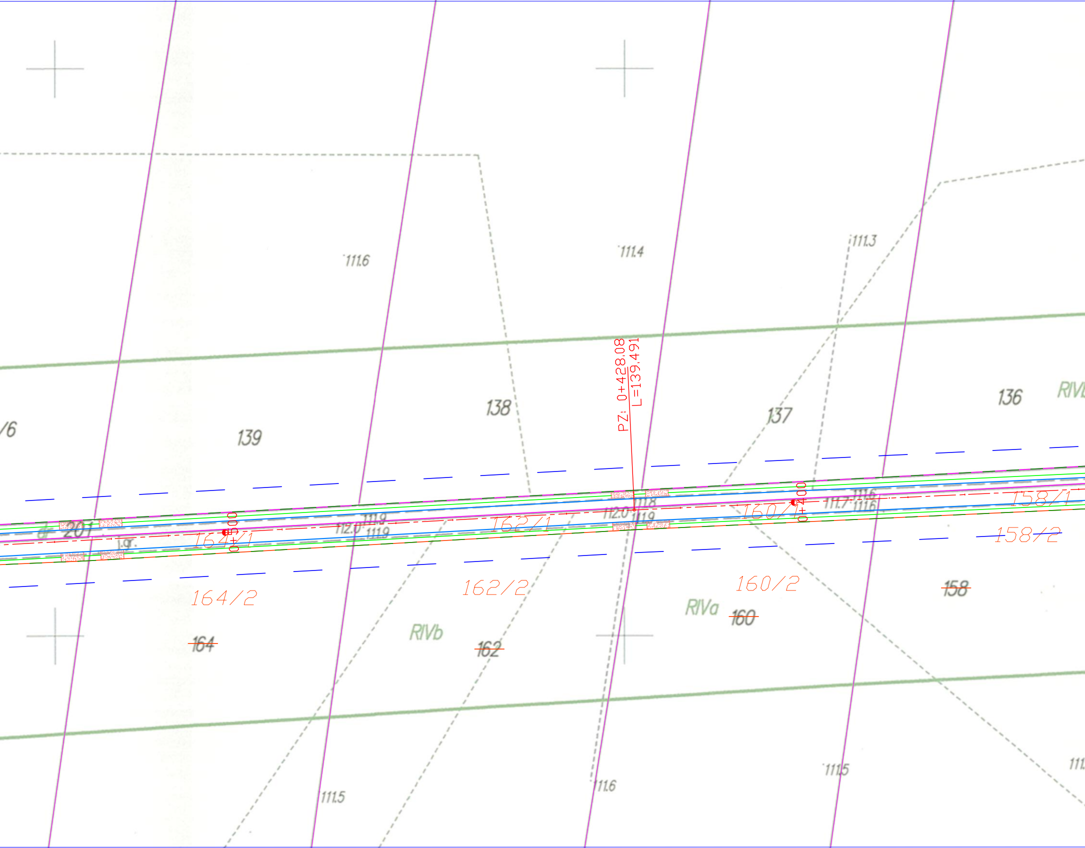
111.6
111.4
111.3
/6
139
138
PZ: 0+428.08
L=139.491
137
136
RIV
dr 201
j.gr.
0+500
164/1
112.0
111.9
111.9
162/1
112.0
111.8
111.9
160/1
0+400
111.7
111.6
111.6
158/1
158/2
164/2
162/2
160/2
RIVa
158
160
RIVb
164
162
111.5
111.6
111.5
111.

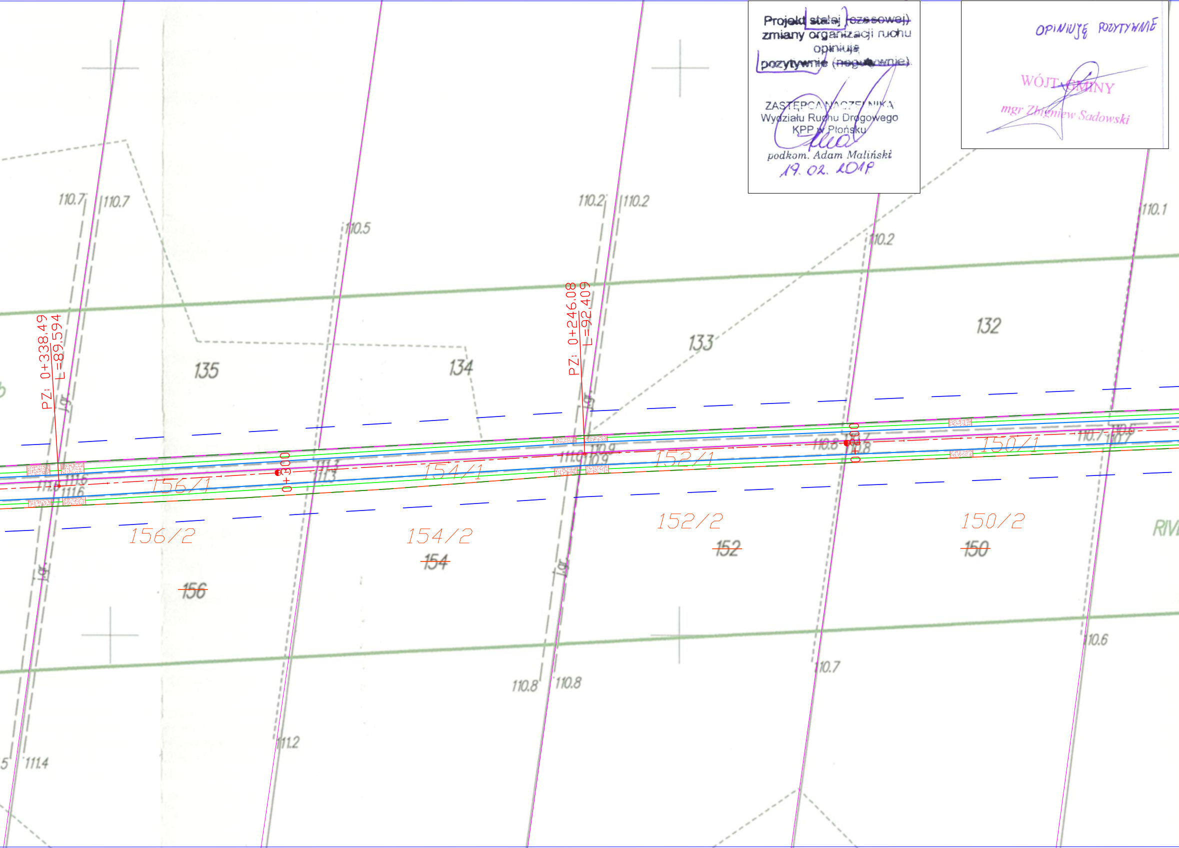
110.7
110.7
110.5
110.2
110.2
110.2
110.1
PZ: 0+338.49
L=89.594
PZ: 0+246.08
L=92.409
135
134
133
132
lr
0+300
0+200
111.6
111.6
111.3
111.3
110.9
110.9
110.8
110.8
110.7
110.7
156/1
154/1
152/1
150/1
156/2
154/2
152/2
150/2
~~156~~
~~154~~
~~152~~
~~150~~
RIV
110.8
110.8
110.7
110.6
111.2
111.4

Projekt stałej ~~(czasowej)~~
zmiany organizacji ruchu
opiniuję
pozytywnie ~~(negatywnie)~~.

ZASTĘPCA NACZELNIKA
Wydziału Ruchu Drogowego
KPP w Płońsku
podkom. Adam Maliński
19. 02. 2018

OPINIUJĘ POZYTYWNIE

WÓJT GMINY
mgr Zbigniew Sadowski

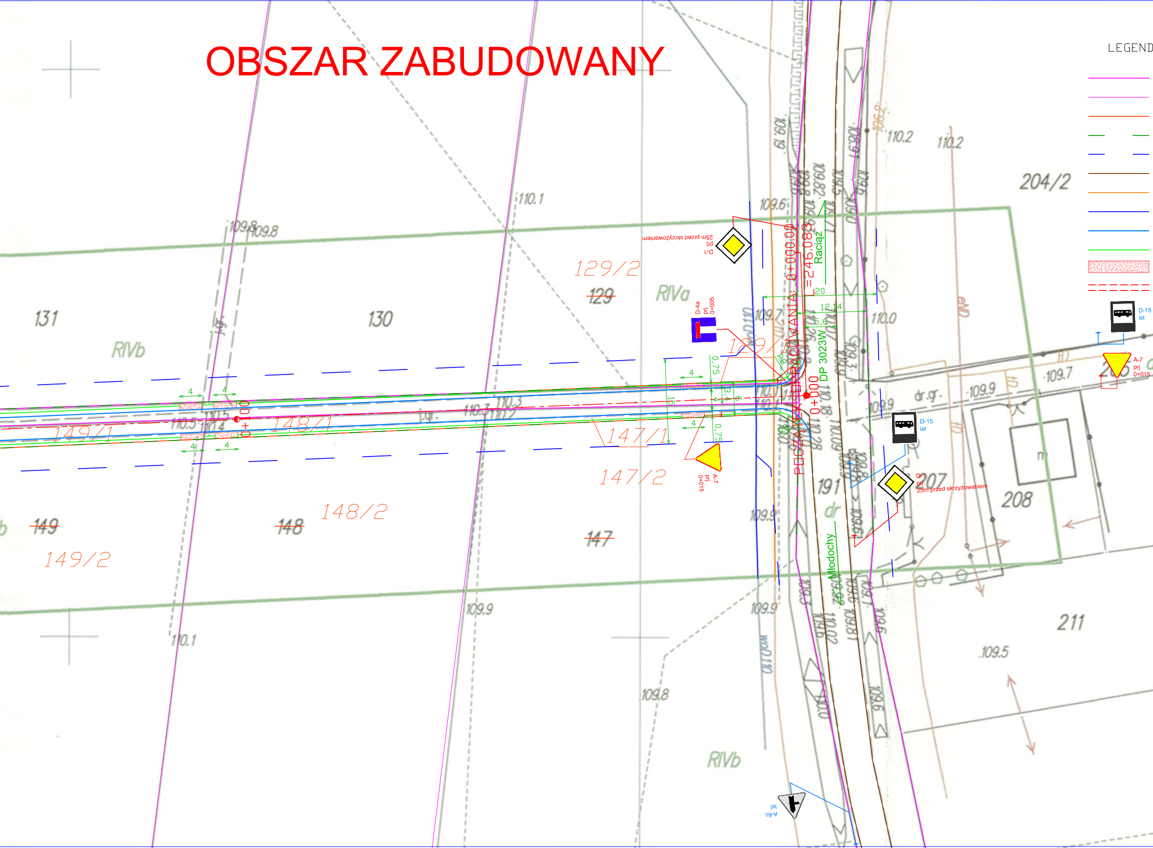
OBSZAR ZABUDOWANY
LEGEND
D-1 prj 25m przed skrzyżowaniem
D-4a prj 0+005
POCZĄTEK PROJEKTOWANIA: 0+000.00 = 246.083
Raciąż
DP 3023W
Młodochy
0+000
0+100
A-7 prj 0+015
D-15 ist
D-15 ist
A-7 prj 0+015
D-1 prj 25m przed skrzyżowaniem
A-6c ist
131
130
129/2
129
RIVa
RIVb
129/1
149/1
148/1
147/1
147/2
148/2
149
148
147
149/2
191
204/2
207
208
211
RIVb
dr
dr.gr.
110.1
109.8
109.8
110.2
110.2
110.0
109.6
109.7
109.9
109.7
109.9
109.9
109.9
109.8
109.5
110.1
110.5
110.4
110.3
4
4
4
4
4
4
0,75
0,75
3,4
6
15
12,14
20
5,6
R8
R8
WoD110

A

granice działek drogowych/obecne linie graniczne pasa drogowego
pozostałe granice działek
linia dodzieleń z sąsiednich działek
linie graniczne pasa drogowego po dodzieleniach/zakres opracowania
linie rozgraniczające dróg
istniejąca nawierzchnia bitumiczna
sieć telekomunikacyjna
sieć wodociągowa
krawędzie projektowanej drogi
pobocza projektowanej drogi
projektowane zjazdy
projektowany przepust

istniejące oznakowanie pionowe

projektowane oznakowanie pionowe

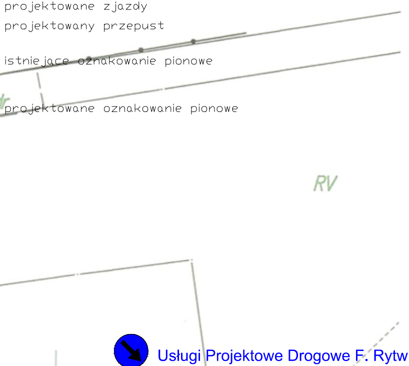

Usługi Projektowe Drogowe F. Rytwiński

OBIEKT	**Rozbudowa drogi gminnej nr 311162W Łempino 2, gm. Raciąż**				
ZAMAWIAJĄCY	**Wójt Gminy Raciąż**				BRANŻA drog.
NAZWA RYSUNKU Stała organizacja ruchu					SKALA 1:500
	NAZWISKO	NR UPR.	SPECJALNOŚĆ	PODPIS	DATA 2019
PROJEKTOWAŁ	Tomasz Dudkiewicz	MAZ/0596/PWBD/18	drogi		
SPRAWDZIŁ	Franciszek Rytwiński	148/88	drogi		NR RYS. 2.0